

Poswiadcza się zgodność niniejszej kopii z treścią materiału państwowego zasobu geodezyjnego i kartograficznego.  
**STAROSTWO POWIATOWE W SOCHACZEWIE**  
 Wydział Geodezji, Kartografii, Katastru i Gospodarki Nieruchomościami  
 Nazwa materiału zasobu: **MAPA JASNAŁOCHA**  
 Identyfikator ewidencyjny materiału zasobu: **P1428-6N-6642-282-2017**  
 Sochaczew, dn. **01.03.17**  
 Imię, nazwisko i podpis osoby reprezentującej organ:  
 w Wydziale Geodezji, Kartografii, Katastru i Gospodarki Nieruchomościami  
**Lidia Szymańska**

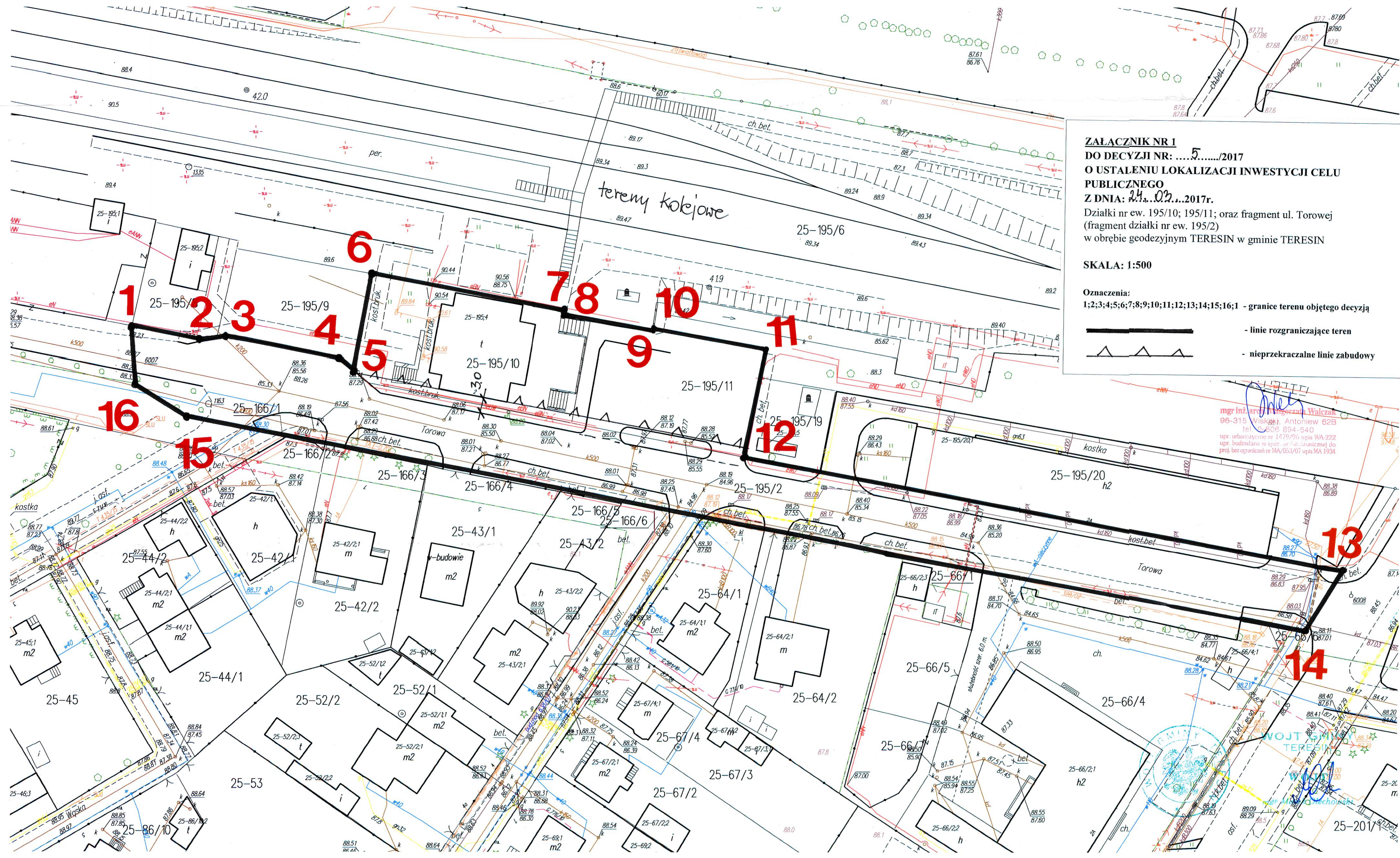

**ZALĄCZNIK NR 1**  
**DO DECYZJI NR: .....5...../2017**  
**O USTALENIU LOKALIZACJI INWESTYCJI CELU**  
**PUBLICZNEGO**  
**Z DNIA: 24.03.2017r.**  
 Działki nr ew. 195/10; 195/11; oraz fragment ul. Torowej  
 (fragment działki nr ew. 195/2)  
 w obrębie geodezyjnym TERESIN w gminie TERESIN

**SKALA: 1:500**

**Oznaczenia:**  
 1;2;3;4;5;6;7;8;9;10;11;12;13;14;15;16;1 - granice terenu objętego decyzją  
 - linie rozgraniczające teren  
 - nieprzekraczalne linie zabudowy

*mgr inż. arch. Andrzej Walczak*  
 96-315 Wiskęta, Antoniów 62B  
 tel. 0-606 894-640  
 upr. urbanistyczne nr 1479/96 wpis WA-222  
 upr. budowlane w spec. architektonicznej do  
 proj. bez ograniczeń nr MA/053/07 wpis MA 1934

